TABLE DES MATIÈRES


| | |
|---|---|
| A01 - A02 | Plans d'Implantation |
| A03 | Plan de Démolition |
| A04 - A07 | Plans Proposés |
| A08 - A10 | Élévations proposées |
| A11 - A12 | Coupes schématiques proposées |
| A13 | Élévation intérieure proposée |
| A14 - A15 | Changements proposés 1420 du Fort |
| A16 - A19 | Changements proposés 1428 du Fort |
| A20 | Perspective proposée |


## Précisions répondant aux exigences du comité mixte (17 Juillet 2020)


VILLE DE MONTRÉAL
ARRONDISSEMENT DE VILLE-MARIE

6 octobre 2020

DIRECTION AMÉNAGEMENT URBAIN ET DE LA MOBILITÉ


*1434 du Fort*

- *Prévoir un parement de pierre naturelle s'appareillant à celui de la maison victorienne au 1428 du Fort.*
- *Considérer aligner la tête de la maçonnerie de l'entrée avec celle du corps de bâtiment de la maison victorienne. Dans cette version l'alignement ne semble pas avoir de référence claire.*
- *Bonifier les alignements horizontaux des meneaux, qui semblaient davantage harmonieux dans la version précédente.*
- *La compréhension que les trois (ex)bâtiments abritent une seule unité commerciale pourrait être induite par des éléments plus subtils, liés par exemple à la signalisation, ou à un rappel aux marquises d'entrée et de sortie de l'épicerie par exemple.*

**Voir Élévations A08-A10. Voir Perspective A20.**
Nous proposons un parement de pierre St-Marc, tel qu'au 1428 du Fort.
La corniche métallique fait référence à la corniche du 1428 du Fort, et sera de la même couleur que celle-ci.
Les deux meneaux horizontaux en façade s'alignent avec une nouvelle marquise signalant l'entrée au supermarché.
Cet alignement se poursuit jusqu'à la nouvelle marquise du 1420 du Fort.

*Maison victorienne au 1428 du Fort*

- *Mieux documenter les sections arrières démolies (justifications et relevés photographiques)*
- *Prévoir une restauration de la façade selon la matérialité d'origine. Par exemple, le métal prépeint n'est pas un choix adéquat pour le solinage.*
- *Documenter la clôture démolie en cour avant: est-elle une clôture ancienne?*
- *Est ce qu'une opération de nettoyage de l'ardoise de la toiture serait opportune?*
- *Illustrer les garde-corps proposés pour l'escalier et le balcon.*

**Voir A16-A19**
Nous proposons démolir la partie arrière du 1428 du Fort, équivalant à 35,1% du volume totale du bâtiment.

En premier lieu, le client a besoin de la portion arrière du 1428 pour rendre le projet d'agrandissement viable et fonctionnel. Puisque la nouvelle aire de livraison intérieure à l'arrière occupe déjà une portion importante de l'agrandissement, cette superficie démolie deviendra nécessaire à la circulation intérieure de l'épicerie et permettra de bien relié le 1420 du Fort au 1434 du Fort.

Deuxièmement, la partie arrière du 1428 nécessite d'importants travaux structurels correctifs (voir inclinaison des planchers), en plus d'avoir subi des dégâts d'eau il y a quelques années. La qualité patrimoniale du 1428 se retrouve principalement dans la composition et la matérialité de sa façade. Les éléments architecturaux d'intérêt à l'intérieur de l'ancienne maison, tels que les moulures, l'escalier, la boiserie et le foyer, se retrouvent majoritairement dans la partie avant (faisant face à la rue du Fort) du bâtiment. Les constructions extérieures à l'arrière de la maison victorienne constituent un mélange de balcons, de cabanons et d'espaces de rangement ajoutés au bâtiment au fil des années, et ne maintiennent aucun intérêt patrimonial.

La restauration de la façade sera entreprise en remplaçant les éléments endommagés et ajoutés au fil des années par les matériaux d'origine.

*Curling club au 1420, du Fort*

- *Présenter une stratégie de conservation incluant l'ensemble de la façade.*

*Cette stratégie pouvant être mise en œuvre en phases, mais nous pourrions ainsi comprendre la direction générale proposée.*

**Voir A14-A15**
En plus de réparer la maçonnerie tel qu'illustré lors de nos soumissions précédentes, nous proposons également de remplacer les fenêtres existantes par des fenêtres ayant une disposition de meneaux similaire aux fenêtres d'origine de l'ancien Thistle Club. De plus, une nouvelle bande de revêtement métallique viendra garnir l'entrée, agissant à la fois de marquise et d'élément architectural reliant le 1434 au 1420 du Fort, renforçant ainsi l'identité générale de l'épicerie et du projet.

*Agriculture urbaine au toit*

- *Développer une programmation annuelle afin de bien investir les lieux.*

M. Erimos, propriétaire du PA Supermarché, nous a informé qu'il est en discussion avec les systèmes VIREO, une firme se spécialisant en la fourniture et la distribution de systèmes d'agriculture urbaine, tels que les fermes et les potagers hydroponiques. Les intentions du PA Supermarché sont de donner le mandat de conception, d'installation et d'entretien de l'agriculture urbaine à VIREO. Le PA Supermarché entreprendra par la suite la récolte des différentes espces de laitues, herbes, tomates cerises et autres légumes.

Une lettre officielle expliquant en détail la programmation et le fonctionnement de l'agriculture urbaine au toit est incluse.

**PROJET**
Agrandissement et rénovation
PA Supermarché
Rue du Fort

Ordre des architectes du Québec
GIOVANNI PALUMBO
ARCHITECTE


ATELIER d'ARCHITECTURE
SAROLI PALUMBO inc.
1265 ST-MARC, MONTRÉAL, QC. H3H 2E8
TÉL. 514 935-9788, COURRIEL. AASP@VIDEOTRON.CA


**A00a**
Information
Sans échelle
7 août 2020

SITUATION EXISTANTE

PROPOSITION SEPTEMBRE 2019

RÉVISION JUIN 2020

RÉVISION AOÛT 2020

RÉVISION OCTOBRE 2020

VILLE DE MONTRÉAL
ARRONDISSEMENT DE VILLE-MARIE

6 octobre 2020

DIRECTION AMÉNAGEMENT URBAIN
ET DE LA MOBILITÉ

## PROJET

Agrandissement et rénovation
PA Supermarché
Rue du Fort

Ordre des architectes du Québec
GIOVANNI PALUMBO
ARCHITECTE

ATELIER d'ARCHITECTURE
SAROLI PALUMBO inc.
1265 ST-MARC, MONTRÉAL, QC. H3H 2E8
TÉL. 514 935-9788, COURRIEL. AASP@VIDEOTRON.CA

## A00b

Historique
Sans échelle
5 octobre 2020

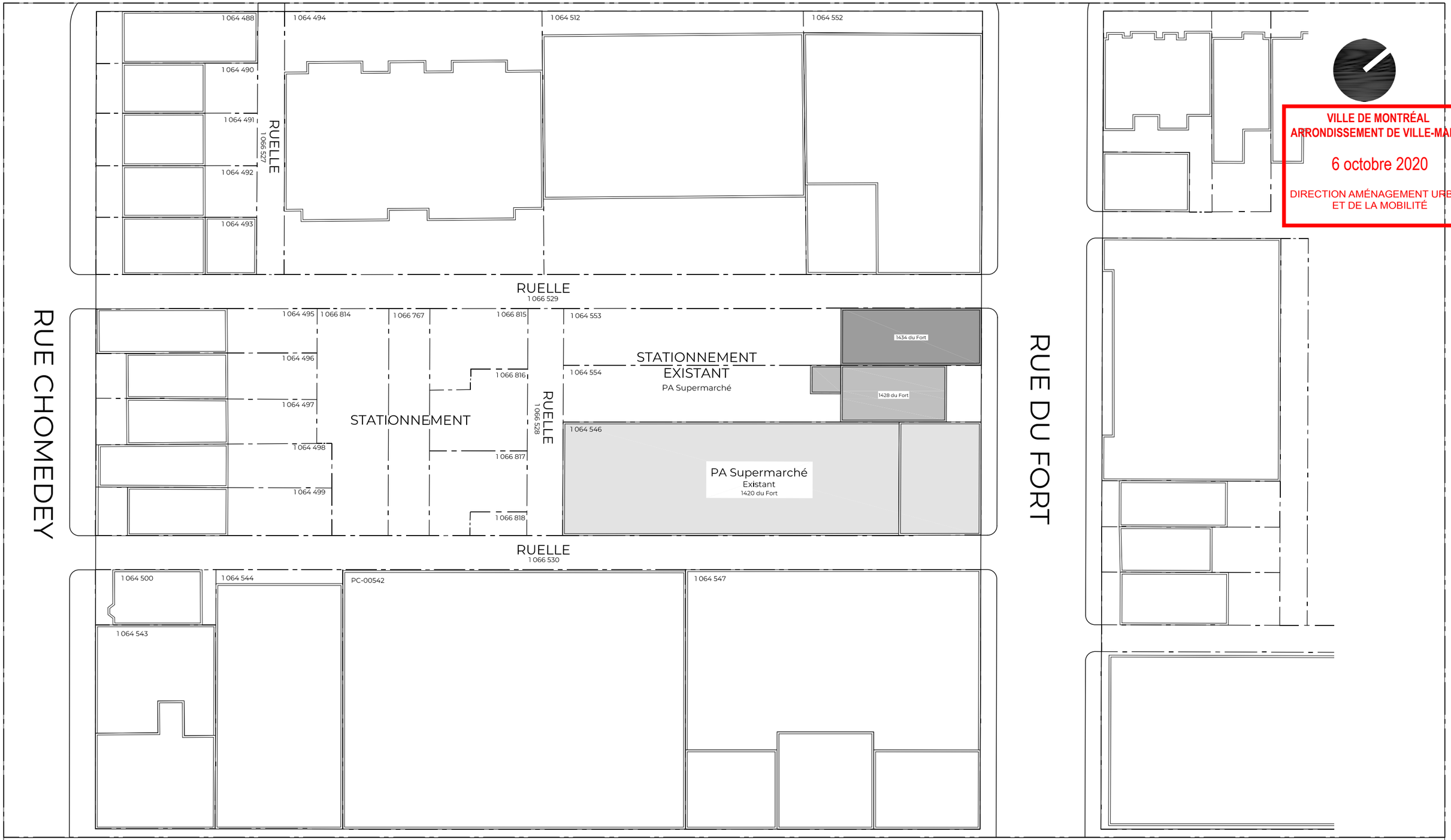


VILLE DE MONTRÉAL
ARRONDISSEMENT DE VILLE-MARIE

6 octobre 2020

DIRECTION AMÉNAGEMENT URBAIN ET DE LA MOBILITÉ

**PROJET**

Agrandissement et rénovation
PA Supermarché
Rue du Fort

Ordre des architectes du Québec
GIOVANNI PALUMBO
ARCHITECTE

ATELIER d'ARCHITECTURE
SAROLI PALUMBO inc.
1265 ST-MARC, MONTRÉAL, QC. H3H 2E8
TÉL. 514 935-9788, COURRIEL. AASP@VIDEOTRON.CA

**A01**

Plan d'implantation existant
1/40" = 1' - 0"
7 août 2020

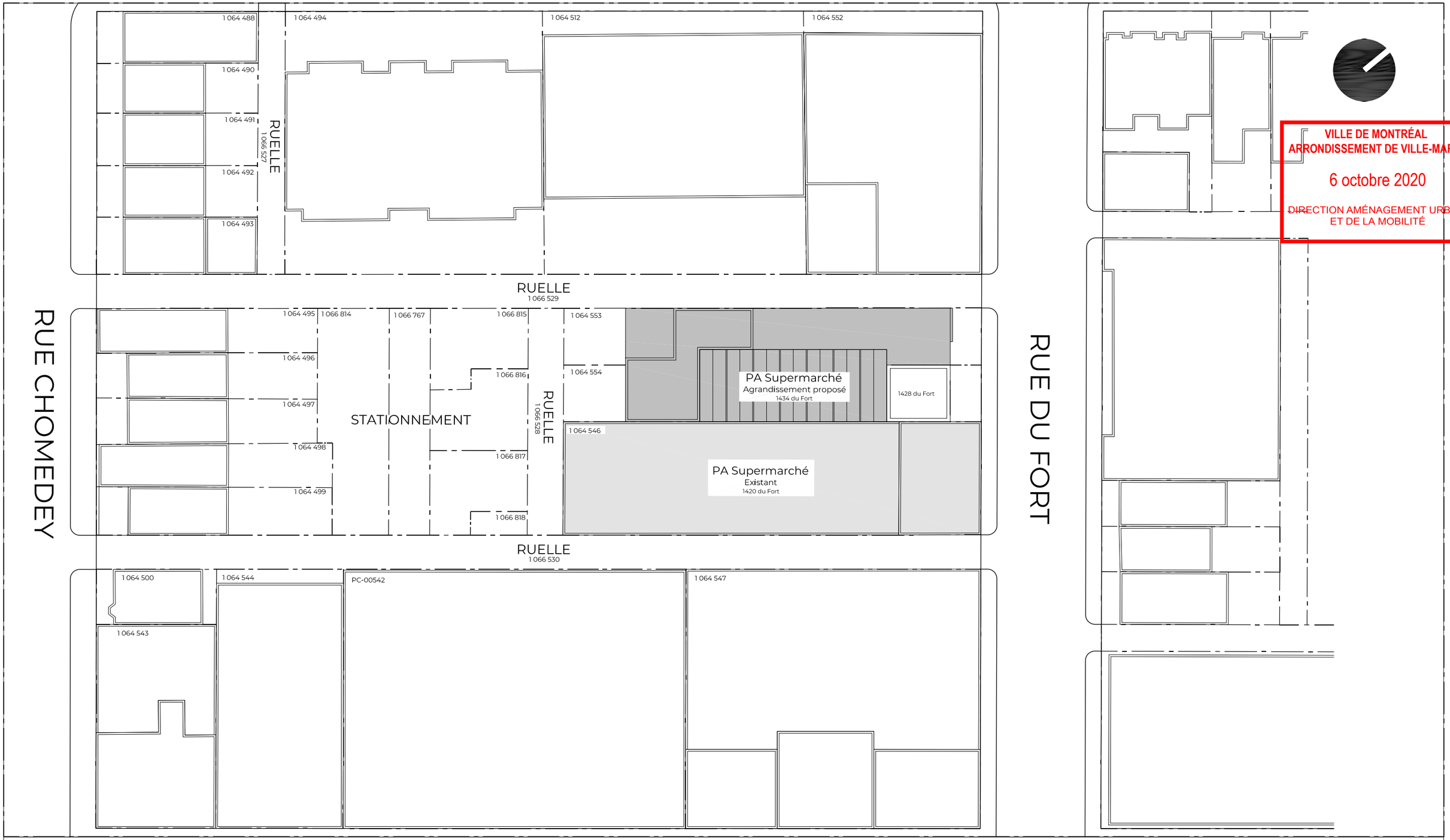


VILLE DE MONTRÉAL
ARRONDISSEMENT DE VILLE-MARIE

6 octobre 2020

DIRECTION AMÉNAGEMENT URBAIN
ET DE LA MOBILITÉ

**PROJET**

Agrandissement et rénovation
PA Supermarché
Rue du Fort

Ordre des architectes du Québec
GIOVANNI PALUMBO
ARCHITECTE

ATELIER d'ARCHITECTURE
SAROLI PALUMBO inc.
1265 ST-MARC, MONTRÉAL, QC. H3H 2E8
TÉL. 514 935-9788, COURRIEL. AASP@VIDEOTRON.CA

**A02**

Plan d'implantation proposé
1/40" = 1' - 0"
7 août 2020

VILLE DE MONTRÉAL
ARRONDISSEMENT DE VILLE-MARIE

6 octobre 2020

DIRECTION AMÉNAGEMENT URBAIN
ET DE LA MOBILITÉ

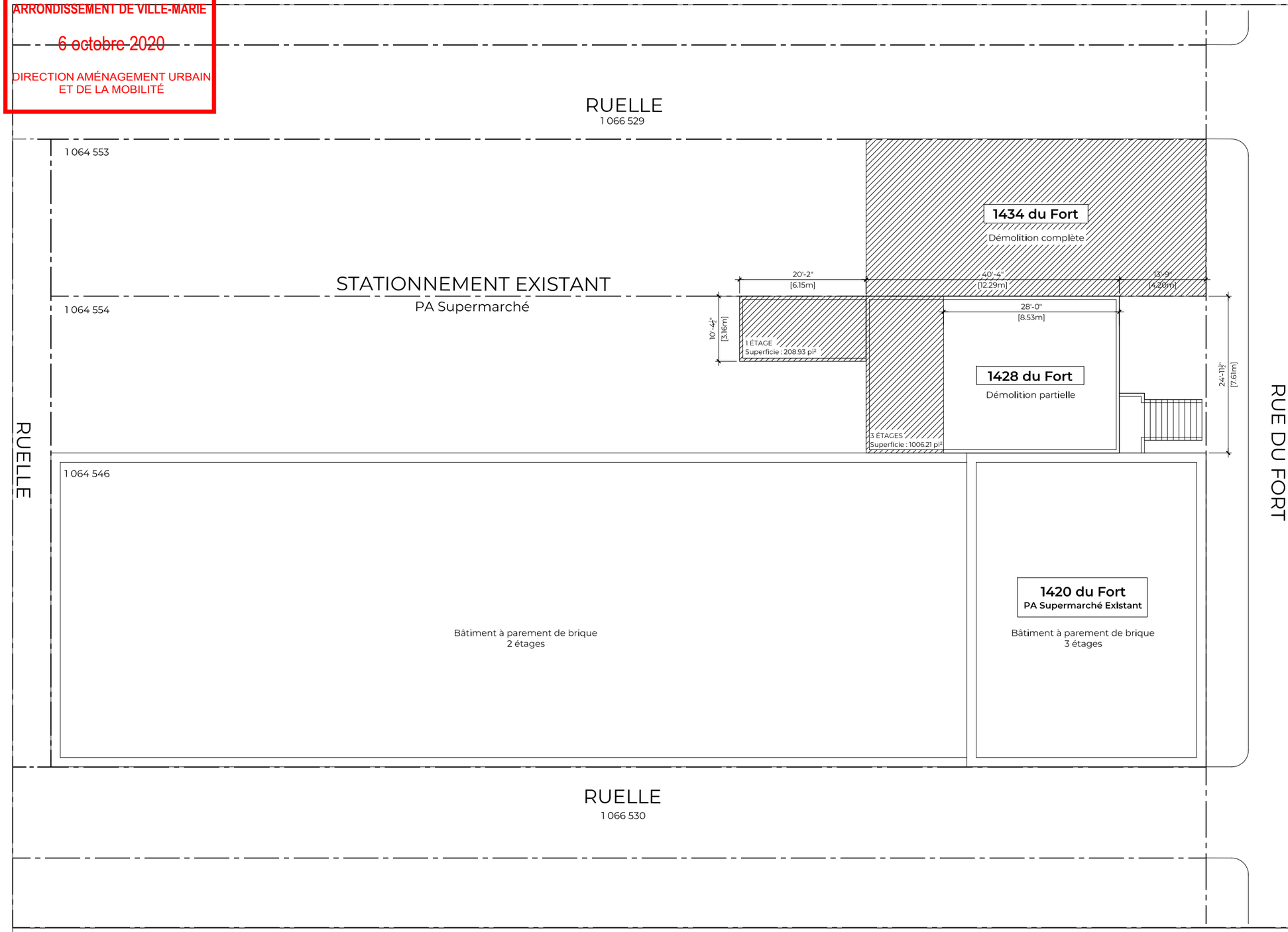


1420 DU FORT

Supermarché PA existant.
Aucune démolition nécessaire.

Volumétrie existante:

RDC: 9300 pi²
2e Étage: 4850 pi²
3e Étage: 1620 pi²

**TOTAL : 15 770 pi²**

1428 DU FORT

Conservation partielle du bâtiment (64.9%).

Volumétrie existante:

RDC: 1 215.14 pi²
2e Étage: 1 006.21 pi²
3e Étage: 1 006.21 pi²

TOTAL : 3 228 pi²

Volumétrie proposée:

RDC: 698.63 pi²
2e Étage: 698.63 pi²
3e Étage: 698.63 pi²

**TOTAL : 2 096 pi²**

1434 DU FORT:

Démolition complète du bâtiment existant.
Nouvel agrandissement du PA Supermarché.

Volumétrie existante:

RDC: 1 355.64 pi²
2e Étage: 1 355.64 pi²
3e Étage: 1 355.64 pi²

TOTAL : 4 067 pi²

Volumétrie proposée:

RDC: 6 475 pi²
2e Étage: 5 910 pi²
3e Étage: 4 265 pi²
[ Bâtiment : 1 600 pi² ]
[ Serres : 2 665 pi² ]

**TOTAL : 16 650 pi²**

SUPERFICIE TOTALE POUR TOUS LES BÂTIMENTS HORS SOL:

15 770 pi² + 2 096 pi² + 16 650 pi² =
**TOTAL : 34 516 pi²**

SUPERFICIE DU SITE:

Lot 1 064 553 : 4 601.80 pi²
Lot 1 064 554 : 4 633.90 pi²
Lot 1 064 546 : 9 198.95 pi²

**TOTAL : 18 435 pi²**

COS:

34 516 pi² / 18 435 pi² =
**1.87**

# PROJET

Agrandissement et rénovation
PA Supermarché
Rue du Fort

Ordre des architectes du Québec
GIOVANNI PALUMBO
ARCHITECTE

ATELIER d'ARCHITECTURE
SAROLI PALUMBO inc.
1265 ST-MARC, MONTRÉAL, QC. H3H 2E8
TÉL. 514 935-9788, COURRIEL. AASP@VIDEOTRON.CA

# A03

Plan de démolition
1/16" = 1' - 0"
7 août 2020

VILLE DE MONTRÉAL
ARRONDISSEMENT DE VILLE-MARIE

~~6 octobre 2020~~

DIRECTION AMÉNAGEMENT URBAIN
ET DE LA MOBILITÉ

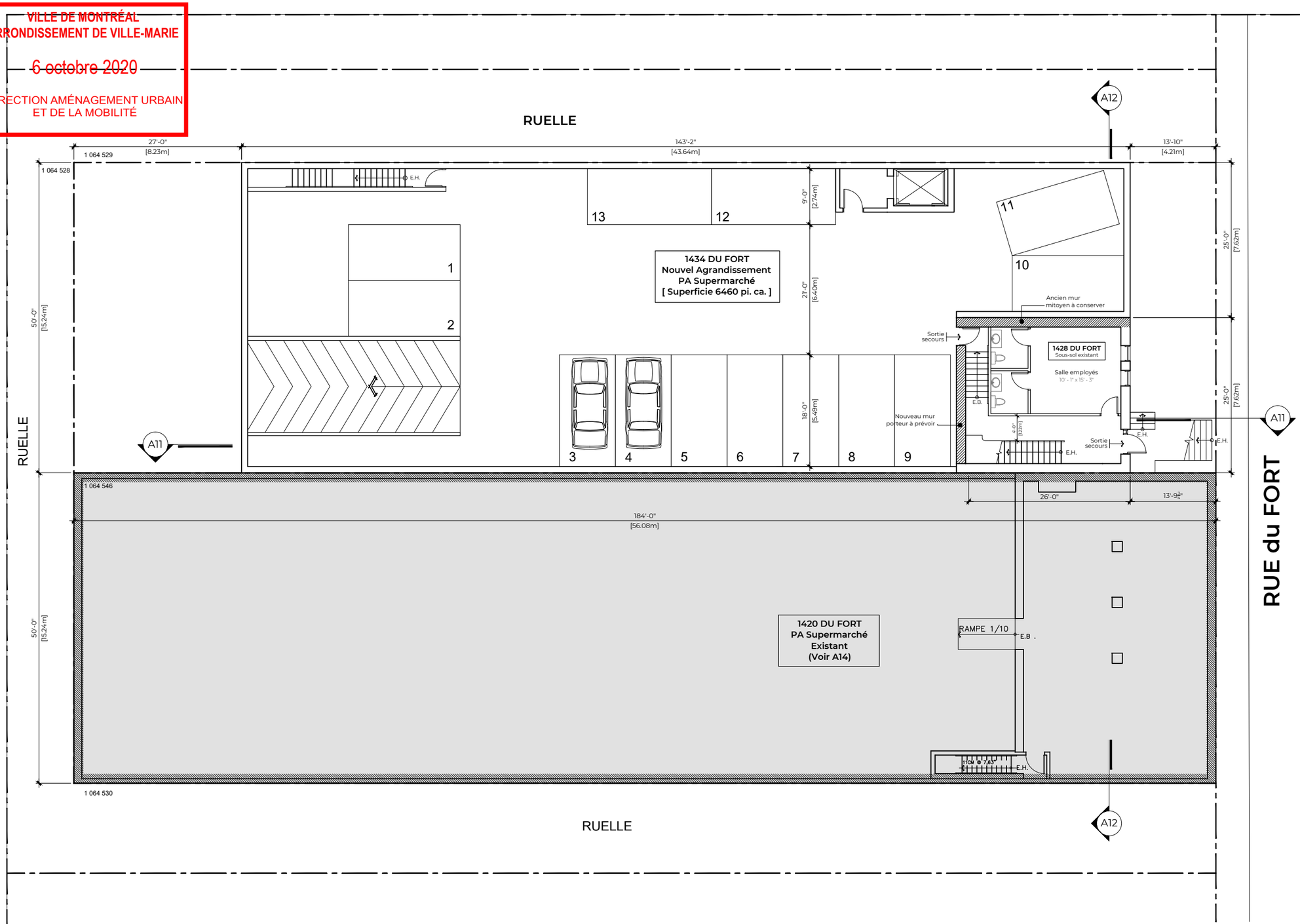


## RUE du FORT

1420 DU FORT

Supermarché PA existant.
Aucune démolition nécessaire.

Volumétrie existante:

RDC: 9300 pi²
2e Étage: 4850 pi²
3e Étage: 1620 pi²

**TOTAL : 15 770 pi²**

1428 DU FORT

Conservation partielle du bâtiment (64.9%).

Volumétrie existante:

RDC: 1 215.14 pi²
2e Étage: 1 006.21 pi²
3e Étage: 1 006.21 pi²

TOTAL : 3 228 pi²

Volumétrie proposée:

RDC: 698.63 pi²
2e Étage: 698.63 pi²
3e Étage: 698.63 pi²

**TOTAL : 2 096 pi²**

1434 DU FORT:

Démolition complète du bâtiment existant.
Nouvel agrandissement du PA Supermarché.

Volumétrie existante:

RDC: 1 355.64 pi²
2e Étage: 1 355.64 pi²
3e Étage: 1 355.64 pi²

TOTAL : 4 067 pi²

Volumétrie proposée:

RDC: 6 475 pi²
2e Étage: 5 910 pi²
3e Étage: 4 265 pi²
[ Bâtiment : 1 600 pi² ]
[ Serres : 2 665 pi² ]

**TOTAL : 16 650 pi²**

SUPERFICIE TOTALE POUR TOUS LES BÂTIMENTS HORS SOL:

15 770 pi² + 2 096 pi² + 16 650 pi² =
**TOTAL : 34 516 pi²**

SUPERFICIE DU SITE:

Lot 1 064 553 : 4 601.80 pi²
Lot 1 064 554 : 4 633.90 pi²
Lot 1 064 546 : 9 198.95 pi²

**TOTAL : 18 435 pi²**

COS:

34 516 pi² / 18 435 pi² =
**1.87**

# PROJET

Agrandissement et rénovation
PA Supermarché
Rue du Fort

Ordre des architectes du Québec
GIOVANNI PALUMBO
ARCHITECTE

ATELIER d'ARCHITECTURE
SAROLI PALUMBO inc.
1265 ST-MARC, MONTRÉAL, QC. H3H 2E8
TÉL. 514 935-9788, COURRIEL. AASP@VIDEOTRON.CA

# A04

Plan proposé - Sous-sol
1/16" = 1' - 0"
5 octobre 2020

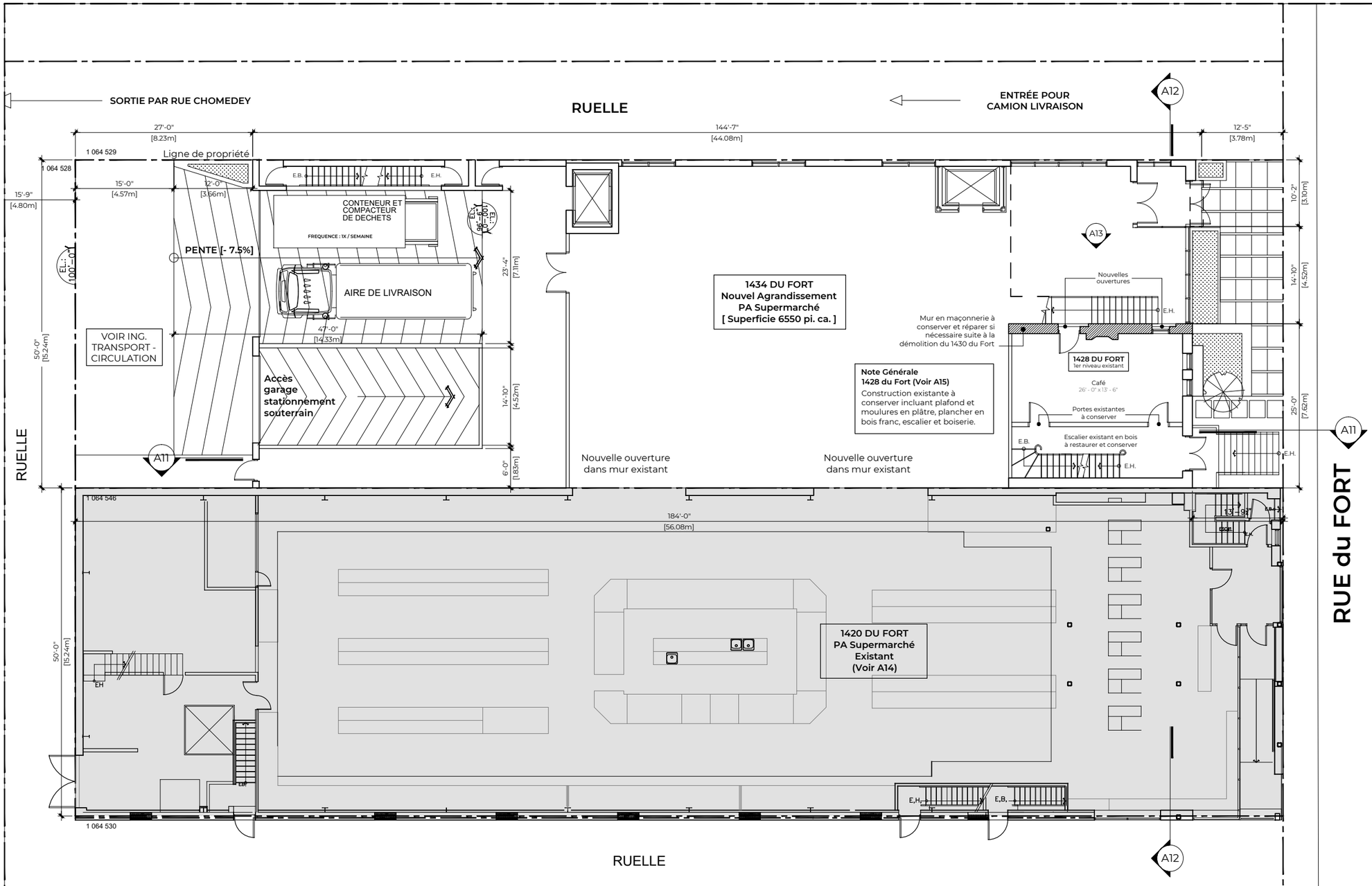


## RUE du FORT

### 1420 DU FORT

Supermarché PA existant.
Aucune démolition nécessaire.

Volumétrie existante:

RDC: 9300 pi²
2e Étage: 4850 pi²
3e Étage: 1620 pi²

**TOTAL : 15 770 pi²**

### 1428 DU FORT

Conservation partielle du bâtiment (64.9%).

Volumétrie existante:

RDC: 1 215.14 pi²
2e Étage: 1 006.21 pi²
3e Étage: 1 006.21 pi²

TOTAL : 3 228 pi²

Volumétrie proposée:

RDC: 698.63 pi²
2e Étage: 698.63 pi²
3e Étage: 698.63 pi²

**TOTAL : 2 096 pi²**

### 1434 DU FORT:

Démolition complète du bâtiment existant.
Nouvel agrandissement du PA Supermarché.

Volumétrie existante:

RDC: 1 355.64 pi²
2e Étage: 1 355.64 pi²
3e Étage: 1 355.64 pi²

TOTAL : 4 067 pi²

Volumétrie proposée:

RDC: 6 475 pi²
2e Étage: 5 910 pi²
3e Étage: 4 265 pi²
[ Bâtiment : 1 600 pi² ]
[ Serres : 2 665 pi² ]

**TOTAL : 16 650 pi²**

### SUPERFICIE TOTALE POUR TOUS LES BÂTIMENTS HORS SOL:

15 770 pi² + 2 096 pi² + 16 650 pi² =
**TOTAL : 34 516 pi²**

### SUPERFICIE DU SITE:

Lot 1 064 553 : 4 601.80 pi²
Lot 1 064 554 : 4 633.90 pi²
Lot 1 064 546 : 9 198.95 pi²

**TOTAL : 18 435 pi²**

### COS:

34 516 pi² / 18 435 pi² =
**1.87**

VILLE DE MONTRÉAL
ARRONDISSEMENT DE VILLE-MARIE
6 octobre 2020
DIRECTION AMÉNAGEMENT URBAIN ET DE LA MOBILITÉ

Ordre des architectes du Québec
GIOVANNI PALUMBO
ARCHITECTE

# PROJET

Agrandissement et rénovation
PA Supermarché
Rue du Fort

ATELIER d'ARCHITECTURE
SAROLI PALUMBO inc.
1265 ST-MARC, MONTRÉAL, QC. H3H 2E8
TÉL. 514 935-9788, COURRIEL. AASP@VIDEOTRON.CA

# A05

Plan proposé - RDC
1/16" = 1' - 0"
5 octobre 2020

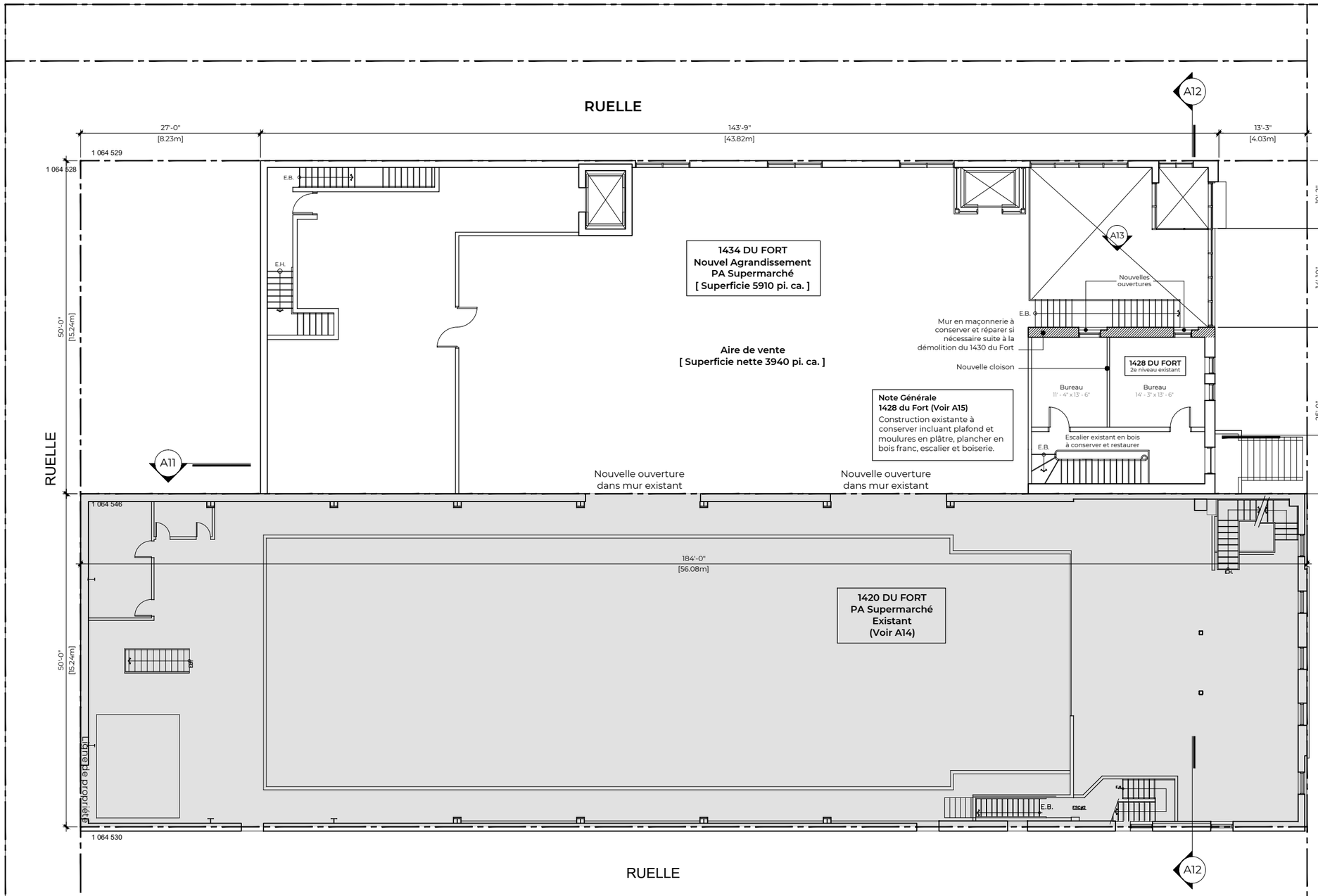


1420 DU FORT

Supermarché PA existant.
Aucune démolition nécessaire.

Volumétrie existante:

RDC: 9300 pi²
2e Étage: 4850 pi²
3e Étage: 1620 pi²

**TOTAL : 15 770 pi²**

1428 DU FORT

Conservation partielle du bâtiment (64.9%).

Volumétrie existante:

RDC: 1 215.14 pi²
2e Étage: 1 006.21 pi²
3e Étage: 1 006.21 pi²

TOTAL : 3 228 pi²

Volumétrie proposée:

RDC: 698.63 pi²
2e Étage: 698.63 pi²
3e Étage: 698.63 pi²

**TOTAL : 2 096 pi²**

1434 DU FORT:

Démolition complète du bâtiment existant.
Nouvel agrandissement du PA Supermarché.

Volumétrie existante:

RDC: 1 355.64 pi²
2e Étage: 1 355.64 pi²
3e Étage: 1 355.64 pi²

TOTAL : 4 067 pi²

Volumétrie proposée:

RDC: 6 475 pi²
2e Étage: 5 910 pi²
3e Étage: 4 265 pi²
[ Bâtiment : 1 600 pi² ]
[ Serres : 2 665 pi² ]

**TOTAL : 16 650 pi²**

SUPERFICIE TOTALE POUR TOUS LES BÂTIMENTS HORS SOL:

15 770 pi² + 2 096 pi² + 16 650 pi² =
**TOTAL : 34 516 pi²**

SUPERFICIE DU SITE:

Lot 1 064 553 : 4 601.80 pi²
Lot 1 064 554 : 4 633.90 pi²
Lot 1 064 546 : 9 198.95 pi²

**TOTAL : 18 435 pi²**

COS:

34 516 pi² / 18 435 pi² =
**1.87**

VILLE DE MONTRÉAL
~~ARRONDISSEMENT DE VILLE-MARIE~~

6 octobre 2020

DIRECTION AMÉNAGEMENT URBAIN ET DE LA MOBILITÉ

Ordre des architectes du Québec
GIOVANNI PALUMBO
ARCHITECTE

ATELIER d'ARCHITECTURE
SAROLI PALUMBO inc.
1265 ST-MARC, MONTRÉAL, QC. H3H 2E8
TÉL. 514 935-9788, COURRIEL. AASP@VIDEOTRON.CA

# PROJET

Agrandissement et rénovation
PA Supermarché
Rue du Fort

# A06

Plan proposé - Niveau 2
1/16" = 1' - 0"
5 octobre 2020

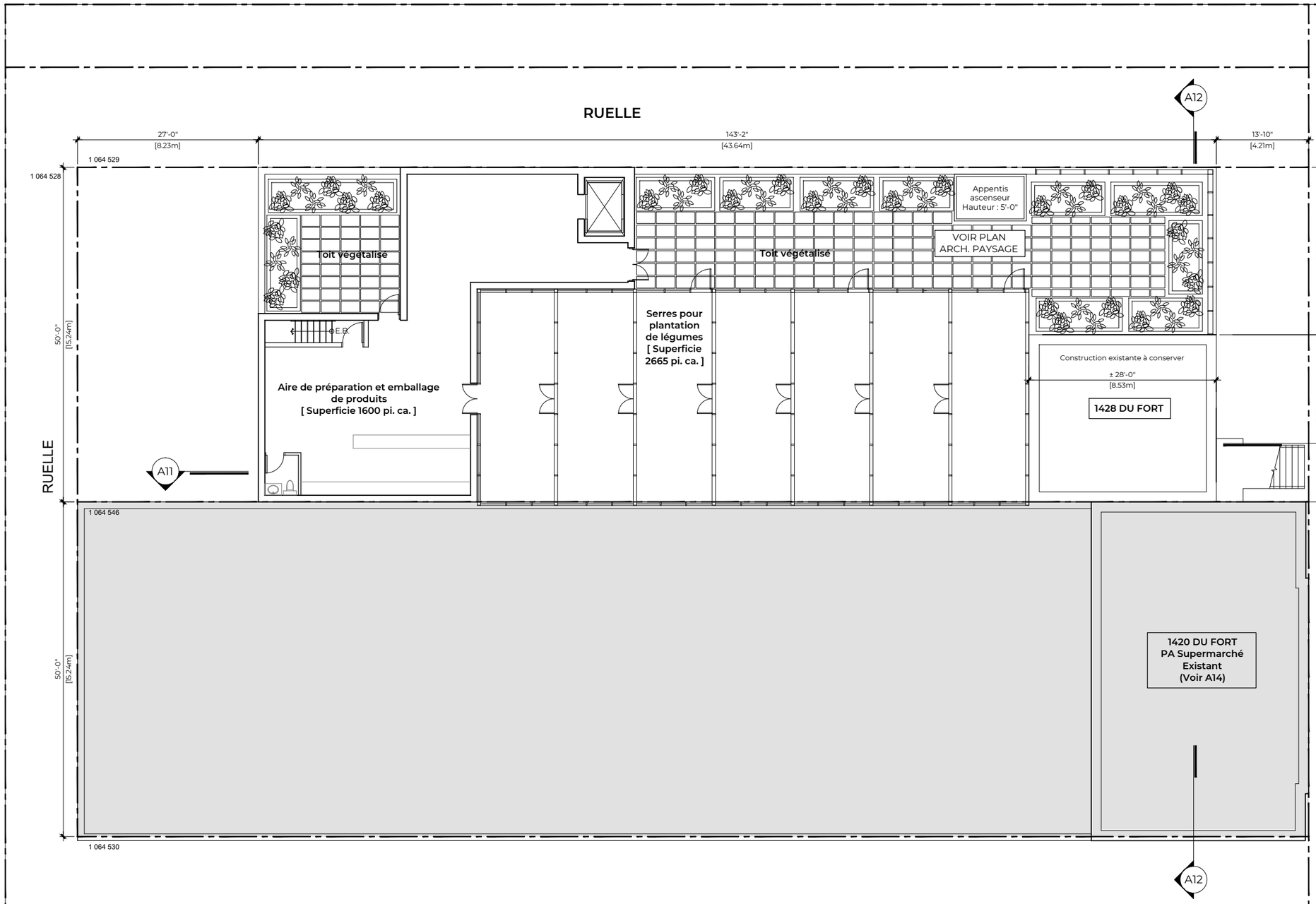


1420 DU FORT

Supermarché PA existant.
Aucune démolition nécessaire.

Volumétrie existante:

RDC: 9300 pi²
2e Étage: 4850 pi²
3e Étage: 1620 pi²

**TOTAL : 15 770 pi²**

1428 DU FORT

Conservation partielle du bâtiment (64.9%).

Volumétrie existante:

RDC: 1 215.14 pi²
2e Étage: 1 006.21 pi²
3e Étage: 1 006.21 pi²

TOTAL : 3 228 pi²

Volumétrie proposée:

RDC: 698.63 pi²
2e Étage: 698.63 pi²
3e Étage: 698.63 pi²

**TOTAL : 2 096 pi²**

1434 DU FORT:

Démolition complète du bâtiment existant.
Nouvel agrandissement du PA Supermarché.

Volumétrie existante:

RDC: 1 355.64 pi²
2e Étage: 1 355.64 pi²
3e Étage: 1 355.64 pi²

TOTAL : 4 067 pi²

Volumétrie proposée:

RDC: 6 475 pi²
2e Étage: 5 910 pi²
3e Étage: 4 265 pi²
[ Bâtiment : 1 600 pi² ]
[ Serres : 2 665 pi² ]

**TOTAL : 16 650 pi²**

SUPERFICIE TOTALE POUR TOUS LES BÂTIMENTS HORS SOL:

15 770 pi² + 2 096 pi² + 16 650 pi² =
**TOTAL : 34 516 pi²**

SUPERFICIE DU SITE:

Lot 1 064 553 : 4 601.80 pi²
Lot 1 064 554 : 4 633.90 pi²
Lot 1 064 546 : 9 198.95 pi²

**TOTAL : 18 435 pi²**

COS:

34 516 pi² / 18 435 pi² =
**1.87**

VILLE DE MONTRÉAL
ARRONDISSEMENT DE VILLE-MARIE

6 octobre 2020

DIRECTION AMÉNAGEMENT URBAIN
ET DE LA MOBILITÉ

Ordre des architectes du Québec
GIOVANNI PALUMBO
ARCHITECTE

**PROJET**

Agrandissement et rénovation
PA Supermarché
Rue du Fort

ATELIER d'ARCHITECTURE
SAROLI PALUMBO inc.
1265 ST-MARC, MONTRÉAL, QC. H3H 2E8
TÉL. 514 935-9788, COURRIEL. AASP@VIDEOTRON.CA

**A07**

Plan proposé - Toit
1/16" = 1' - 0"
5 octobre 2020

VILLE DE MONTRÉAL
ARRONDISSEMENT DE VILLE-MARIE

6 octobre 2020

DIRECTION AMÉNAGEMENT URBAIN
ET DE LA MOBILITÉ

ÉLÉVATION PROPOSÉE - Rue du Fort

ÉLÉVATION LATÉRALE - Ruelle

# PROJET

Agrandissement et rénovation
PA Supermarché
Rue du Fort

ATELIER d'ARCHITECTURE
SAROLI PALUMBO inc.
1265 ST-MARC, MONTRÉAL, QC. H3H 2E8
TÉL. 514 935-9788, COURRIEL. AASP@VIDEOTRON.CA

GIOVANNI PALUMBO ARCHITECTE
Ordre des architectes du Québec

# A08

Élévations proposées
1/16" = 1' - 0"
5 octobre 2020

ÉLÉVATION PROPOSÉE - Rue du Fort

**PROJET**

Agrandissement et rénovation
PA Supermarché
Rue du Fort

Ordre des architectes du Québec
GIOVANNI PALUMBO
ARCHITECTE

ATELIER d'ARCHITECTURE
SAROLI PALUMBO inc.
1265 ST-MARC, MONTRÉAL, QC. H3H 2E8
TÉL. 514 935-9788, COURRIEL. AASP@VIDEOTRON.CA

**A09**

Élévation proposée - Rue du Fort
1/8" = 1' - 0"
5 octobre 2020

VILLE DE MONTRÉAL
ARRONDISSEMENT DE VILLE-MARIE

6 octobre 2020

DIRECTION AMÉNAGEMENT URBAIN
ET DE LA MOBILITÉ

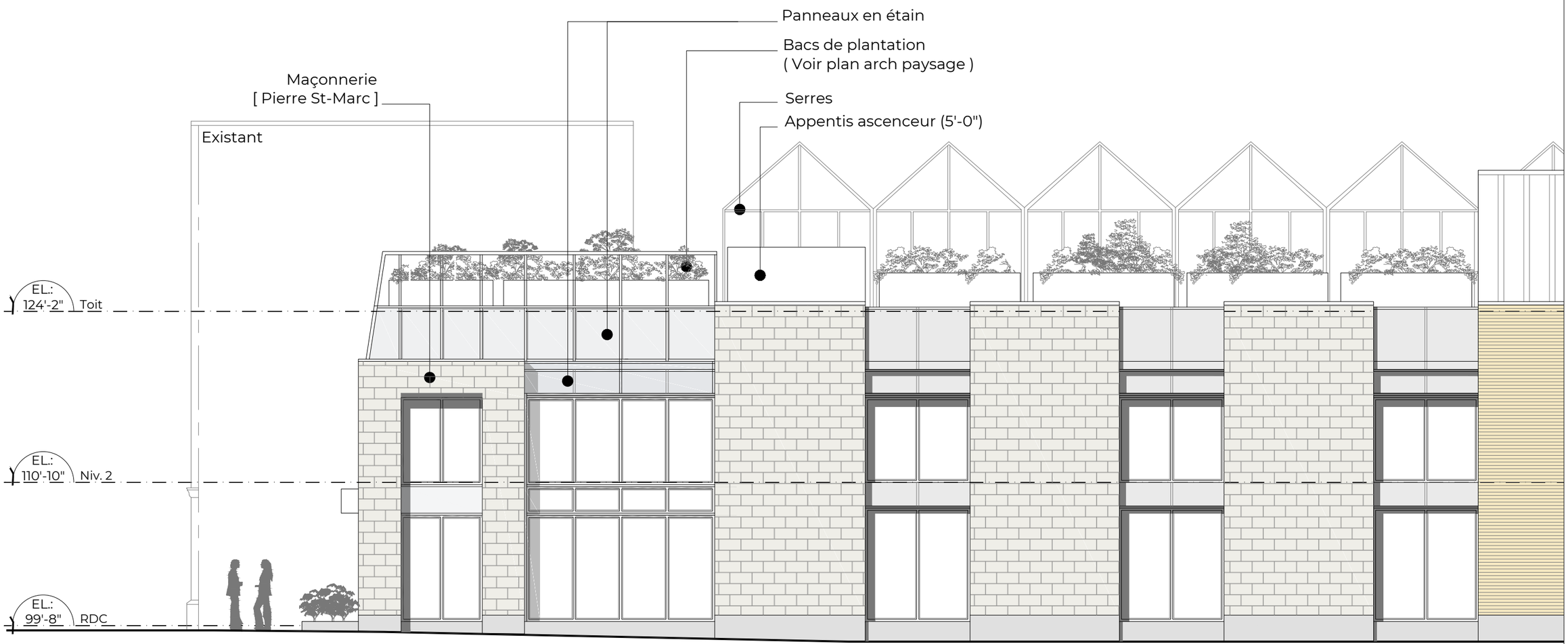


ÉLÉVATION LATÉRALE - Ruelle

**PROJET**

Agrandissement et rénovation
PA Supermarché
Rue du Fort

GIOVANNI PALUMBO
ARCHITECTE
Ordre des architectes du Québec

ATELIER d'ARCHITECTURE
SAROLI PALUMBO inc.
1265 ST-MARC, MONTRÉAL, QC. H3H 2E8
TÉL. 514 935-9788, COURRIEL. AASP@VIDEOTRON.CA

**A10a**

Élévation proposée déployée - Ruelle
1/8" = 1' - 0"
5 octobre 2020

VILLE DE MONTRÉAL
ARRONDISSEMENT DE VILLE-MARIE

6 octobre 2020

DIRECTION AMÉNAGEMENT URBAIN
ET DE LA MOBILITÉ

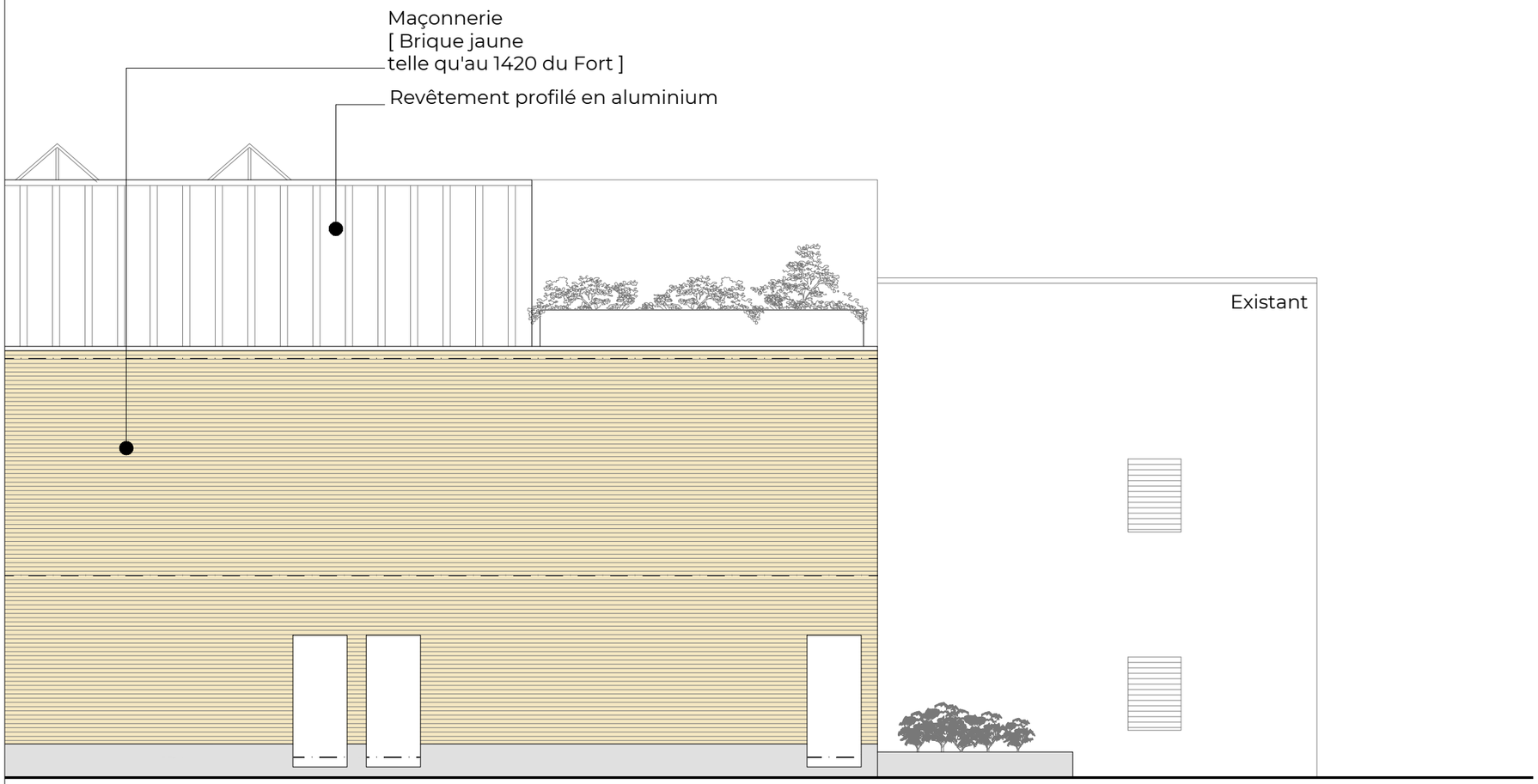


**PROJET**

Agrandissement et rénovation
PA Supermarché
Rue du Fort


ATELIER d'ARCHITECTURE
SAROLI PALUMBO inc.
1265 ST-MARC, MONTRÉAL, QC. H3H 2E8
TÉL. 514 935-9788, COURRIEL. AASP@VIDEOTRON.CA


**A10b**

Élévation proposée déployée - Ruelle
1/8" = 1' - 0"
5 octobre 2020

VILLE DE MONTRÉAL
ARRONDISSEMENT DE VILLE-MARIE

6 octobre 2020

DIRECTION AMÉNAGEMENT URBAIN
ET DE LA MOBILITÉ

Les niveux intérieurs de l'agrandissement correspondent aux niveaux de l'épicerie PA existante, située au 1420 rue du Fort.

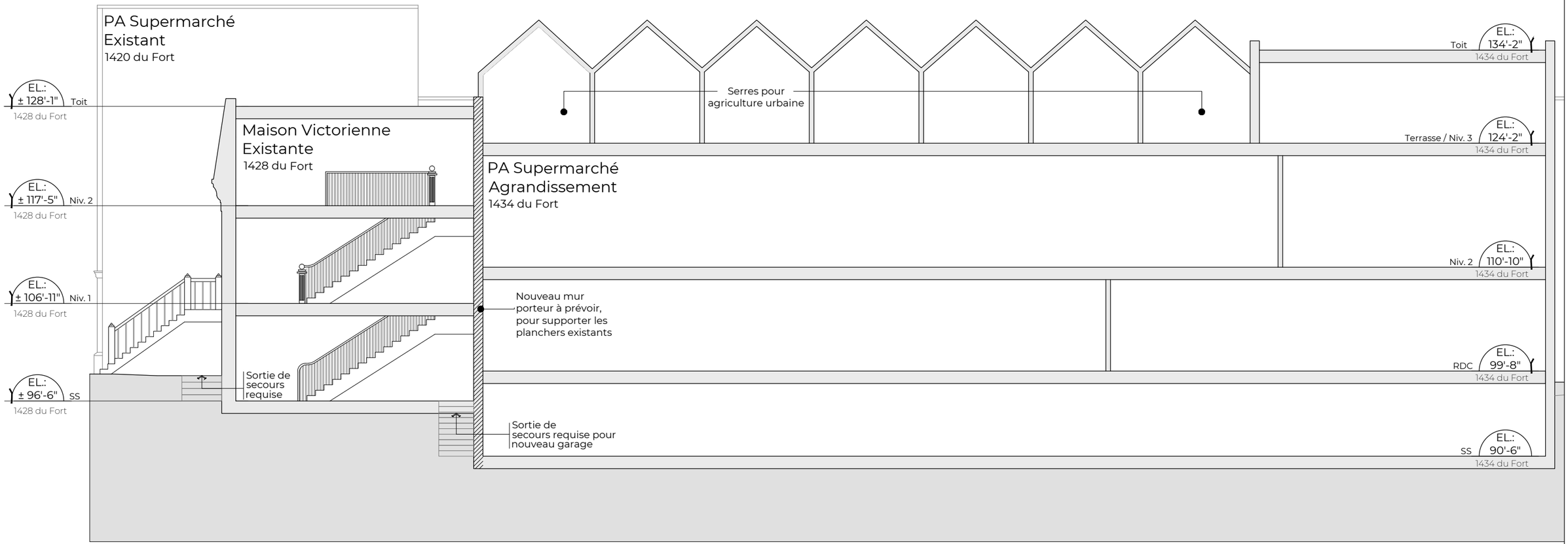


**PROJET**

Agrandissement et rénovation
PA Supermarché
Rue du Fort

GIOVANNI PALUMBO
ARCHITECTE
Ordre des architectes du Québec

ATELIER d'ARCHITECTURE
SAROLI PALUMBO inc.
1265 ST-MARC, MONTRÉAL, QC. H3H 2E8
TÉL. 514 935-9788, COURRIEL. AASP@VIDEOTRON.CA

**A11**

Coupe schématique longitudinale
3/32" = 1' - 0"
7 août 2020

VILLE DE MONTRÉAL
ARRONDISSEMENT DE VILLE-MARIE

6 octobre 2020

DIRECTION AMÉNAGEMENT URBAIN
ET DE LA MOBILITÉ

Les niveux intérieurs de l'agrandissement correspondent aux niveaux de l'épicerie PA existante, située au 1420 rue du Fort.

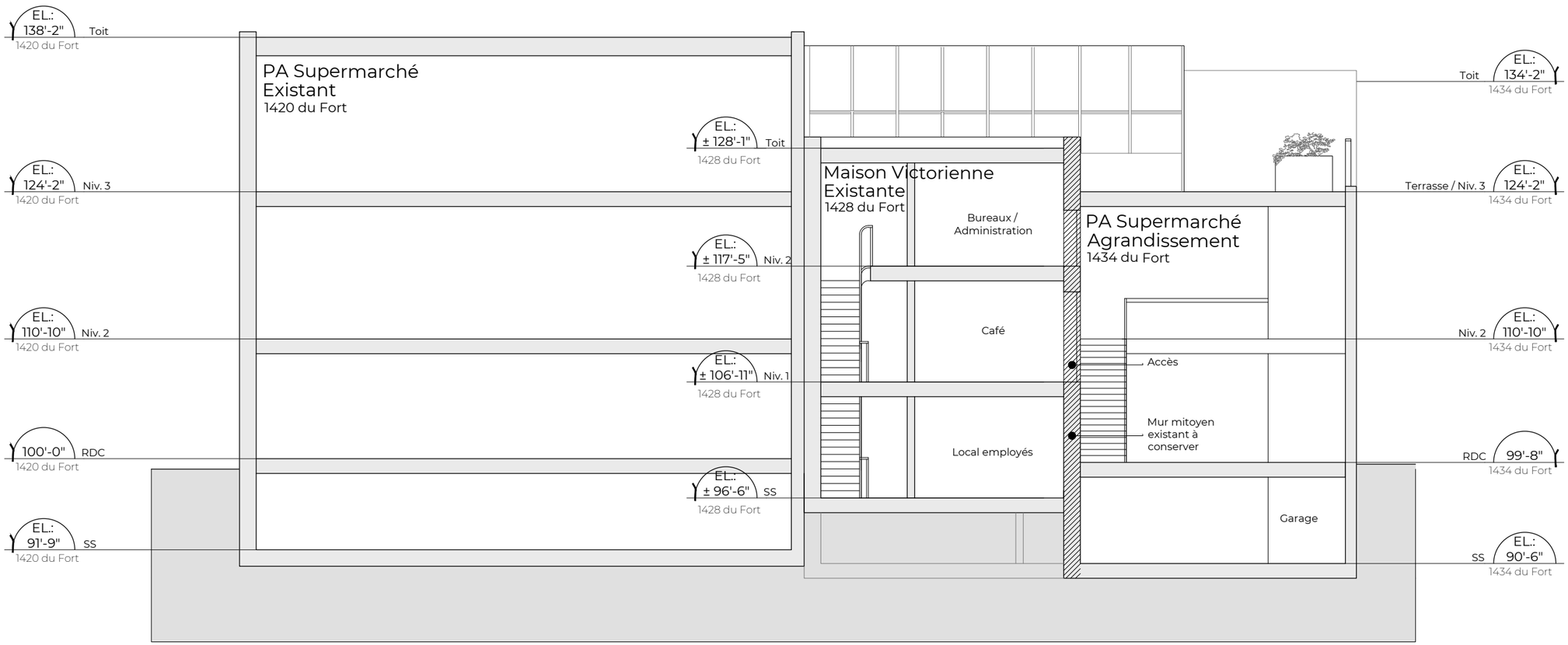


**PROJET**

Agrandissement et rénovation
PA Supermarché
Rue du Fort

GIOVANNI PALUMBO ARCHITECTE
Ordre des architectes du Québec

ATELIER d'ARCHITECTURE
SAROLI PALUMBO inc.
1265 ST-MARC, MONTRÉAL, QC. H3H 2E8
TÉL. 514 935-9788, COURRIEL. AASP@VIDEOTRON.CA

**A12**

Coupe schématique transversale
3/32" = 1' - 0"
7 août 2020

VILLE DE MONTRÉAL
ARRONDISSEMENT DE VILLE-MARIE

6 octobre 2020

DIRECTION AMÉNAGEMENT URBAIN
ET DE LA MOBILITÉ

**PROJET**

Agrandissement et rénovation
PA Supermarché
Rue du Fort

Ordre des architectes du Québec
GIOVANNI PALUMBO
ARCHITECTE

ATELIER d'ARCHITECTURE
SAROLI PALUMBO inc.
1265 ST-MARC, MONTRÉAL, QC. H3H 2E8
TÉL. 514 935-9788, COURRIEL. AASP@VIDEOTRON.CA

**A13**

Élévation intérieure
1/4" = 1'-0"
5 octobre 2020