

Maisonneuve Est II

02 novembre 2022
avis préliminaire

VILLE DE MONTRÉAL
ARRONDISSEMENT DE VILLE-MARIE
3 novembre 2021
DIRECTION DE L'AMÉNAGEMENT
URBAIN ET DE LA MOBILITÉ



VILLE DE MONTRÉAL
ARRONDISSEMENT DE VILLE-MARIE
3 novembre 2021
DIRECTION DE L'AMÉNAGEMENT
URBAIN ET DE LA MOBILITÉ

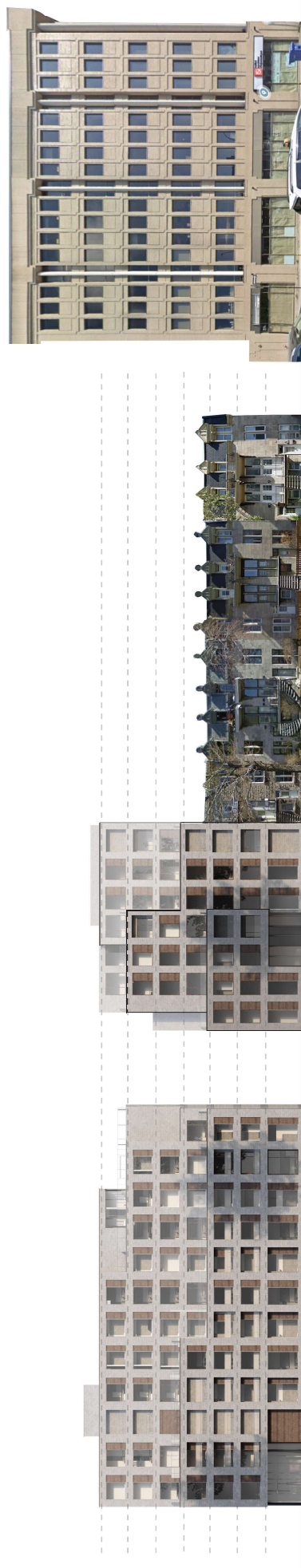

VILLE DE MONTRÉAL
ARRONDISSEMENT DE VILLE-MARIE
3 novembre 2021
DIRECTION DE L'AMÉNAGEMENT
URBAIN ET DE LA MOBILITÉ

Élévation contextuelle
2013 Maisonneuve Est II

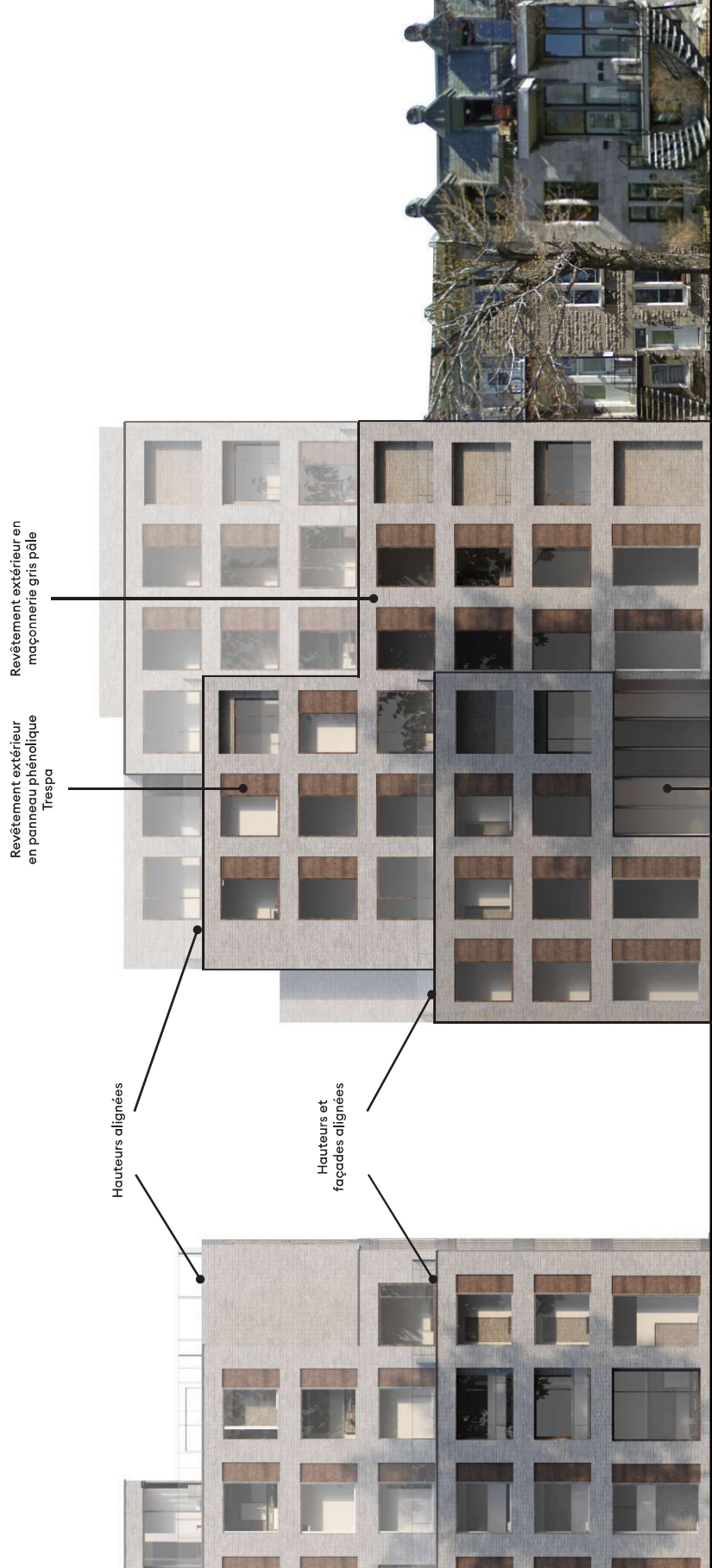

VILLE DE MONTRÉAL
ARRONDISSEMENT DE VILLE-MARIE
3 novembre 2021
DIRECTION DE L'AMÉNAGEMENT
URBAIN ET DE LA MOBILITÉ

Entrée principale de l'im-
meuble en mur rideau

Élévation contextuelle rapprochée
2013 Maisonnette Est II

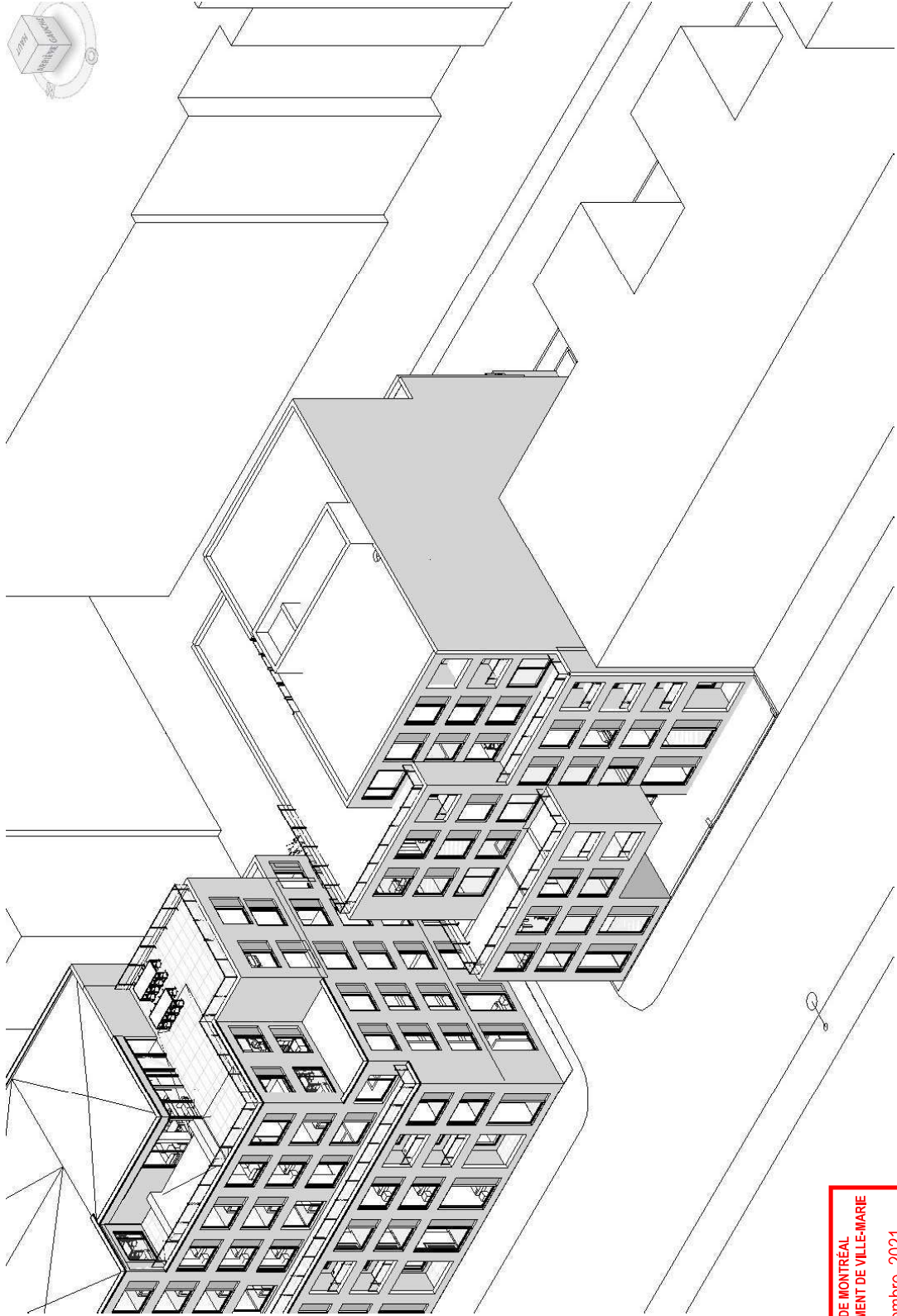
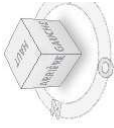

VILLE DE MONTRÉAL
ARRONDISSEMENT DE VILLE-MARIE
3 novembre 2021
DIRECTION DE L'AMÉNAGEMENT
URBAN ET DE LA MOBILITÉ



VILLE DE MONTRÉAL
ARRONDISSEMENT DE VILLE-MARIE
3 novembre 2021
DIRECTION DE L'AMÉNAGEMENT
URBAIN ET DE LA MOBILITÉ

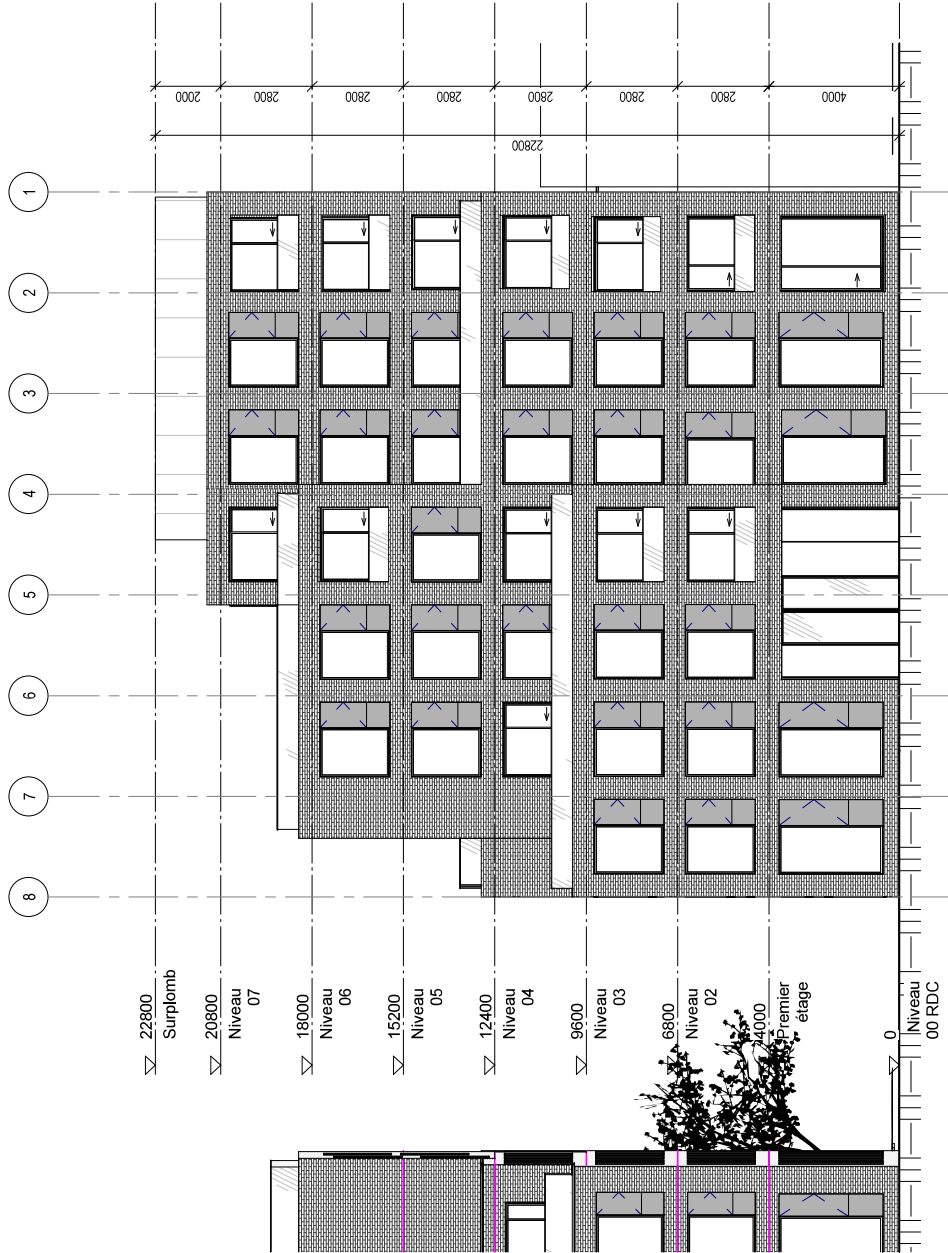

VILLE DE MONTRÉAL
ARRONDISSEMENT DE VILLE-MARIE
3 novembre 2021
DIRECTION DE L'AMÉNAGEMENT
URBAIN ET DE LA MOBILITÉ

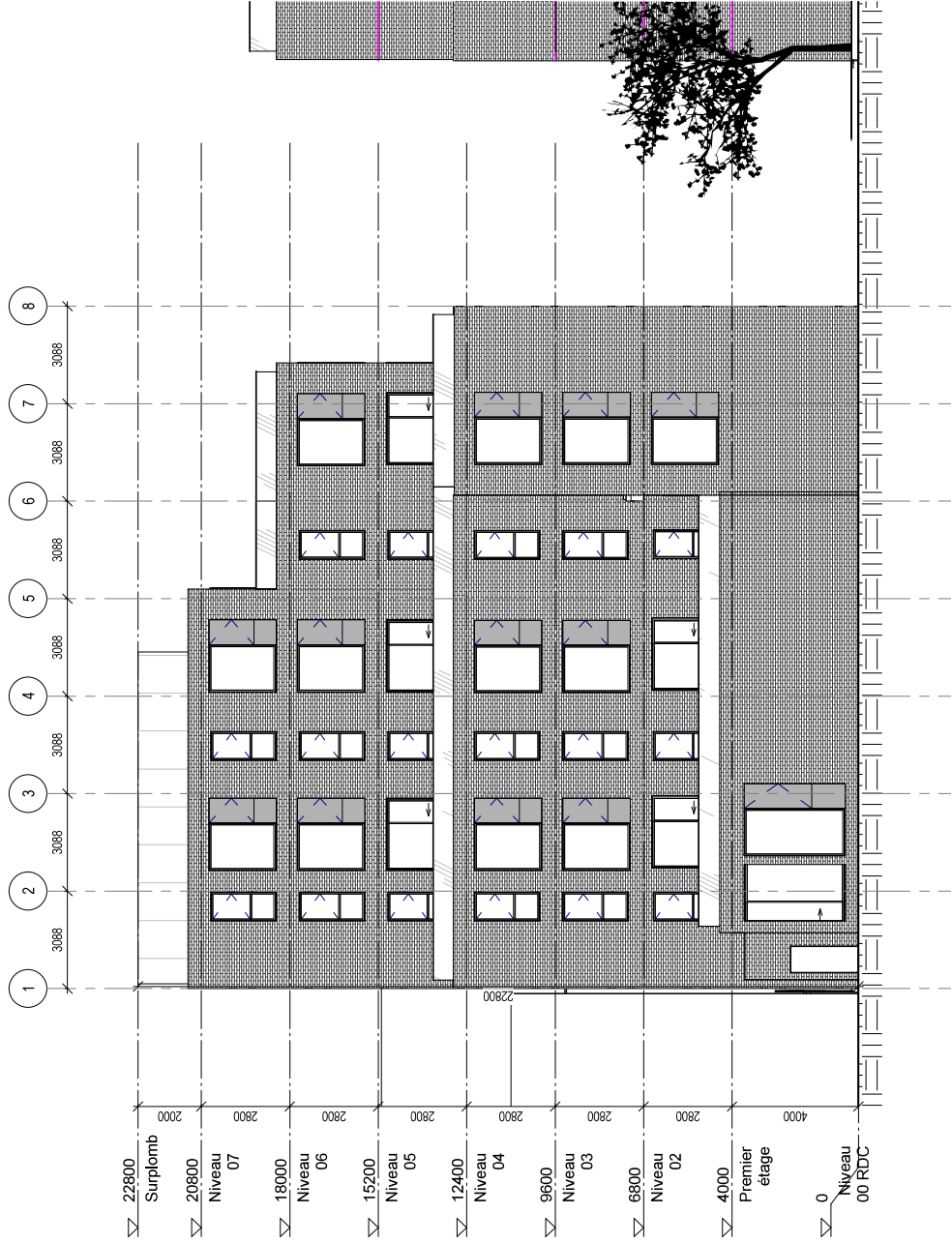

VILLE DE MONTRÉAL
ARRONDISSEMENT DE VILLE-MARIE
3 novembre 2021
DIRECTION DE L'AMÉNAGEMENT
URBAIN ET DE LA MOBILITÉ

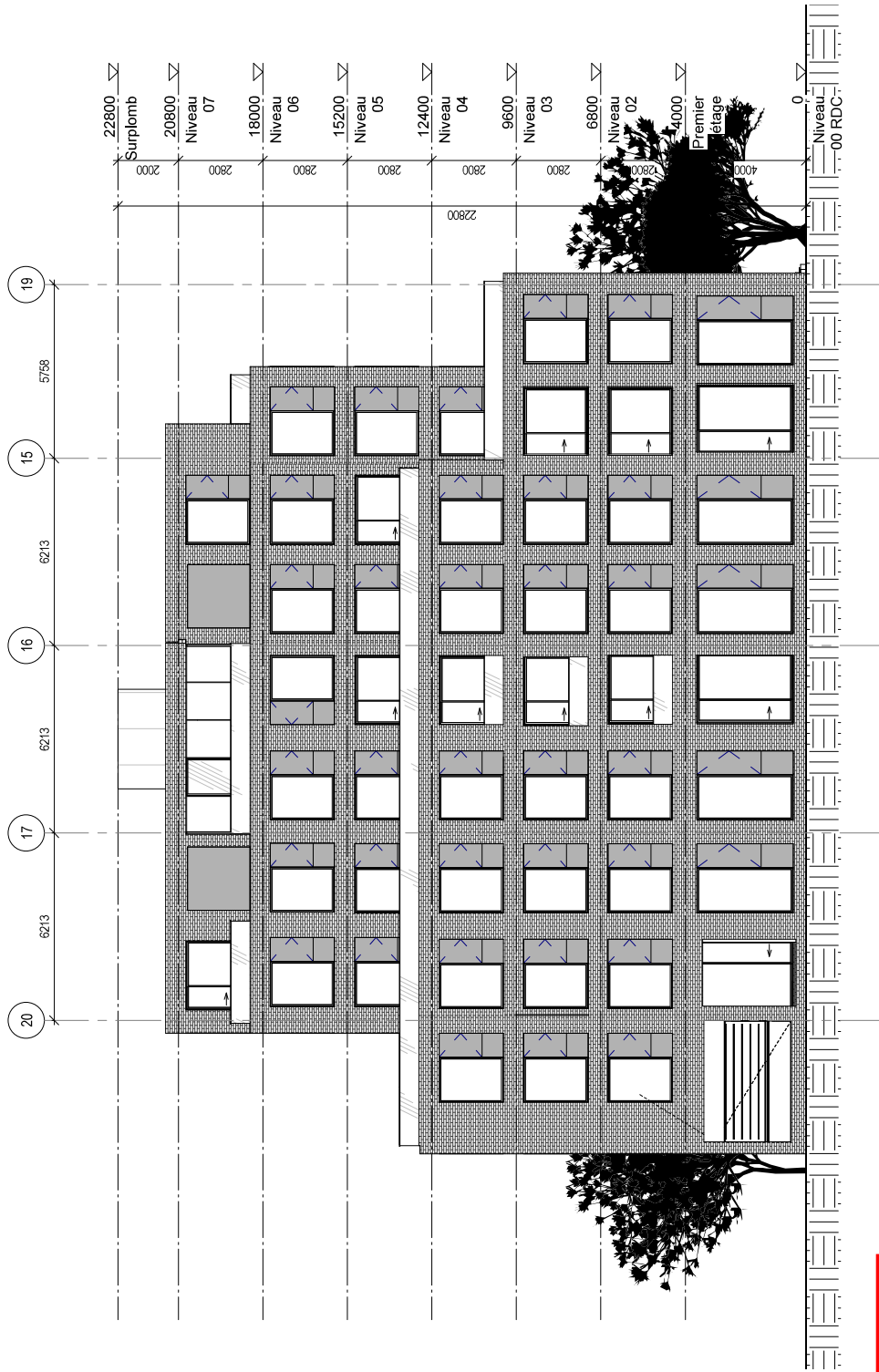

Façade Rue Laforce (latérale) 1/150
2013 Maisonneuve Est II

VILLE DE MONTRÉAL
ARRONDISSEMENT DE VILLE-MARIE
3 novembre 2021
DIRECTION DE L'AMÉNAGEMENT
URBAIN ET DE LA MOBILITÉ

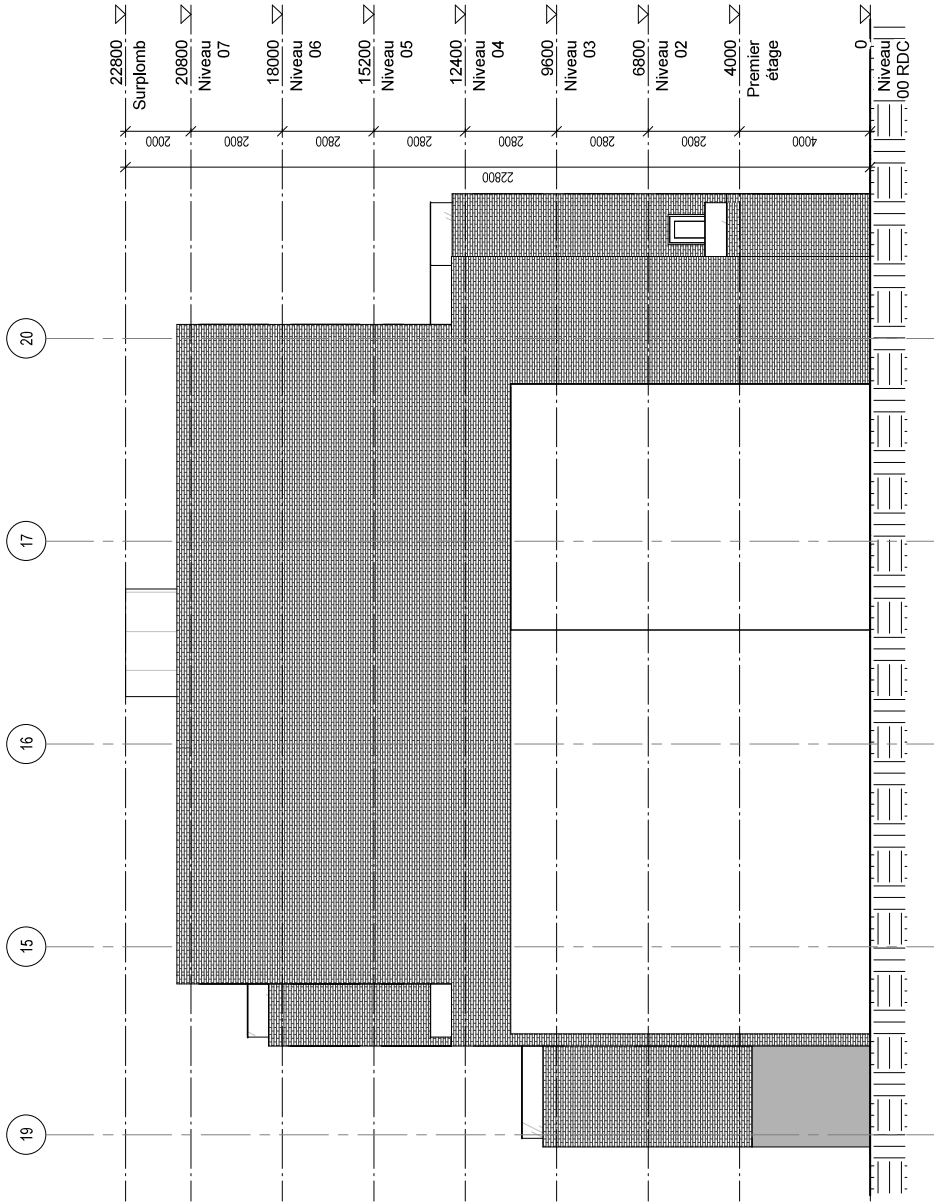

VILLE DE MONTRÉAL
ARRONDISSEMENT DE VILLE-MARIE
3 novembre 2021
DIRECTION DE L'AMÉNAGEMENT
URBAIN ET DE LA MOBILITÉ

ÉTÉ (21 juin)

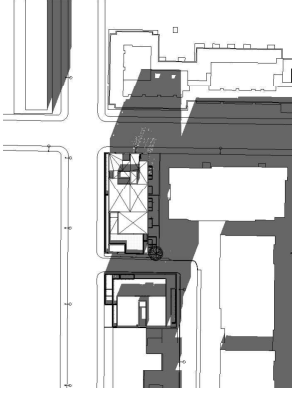

PRINTEMPS (21 mars)

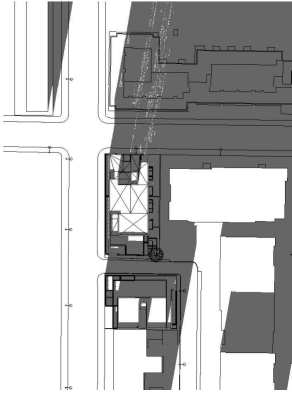

HIVER (21 décembre)

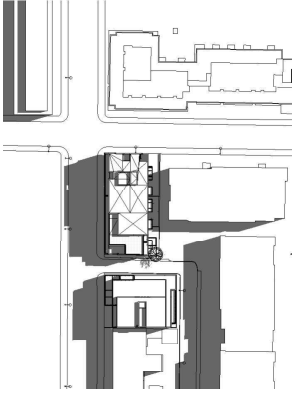

AUTOMNE (21 septembre)

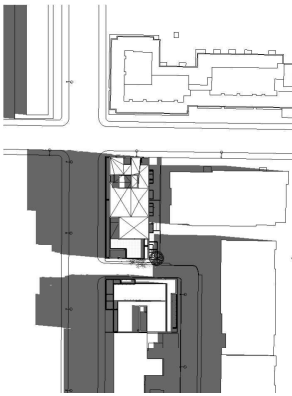

9 h

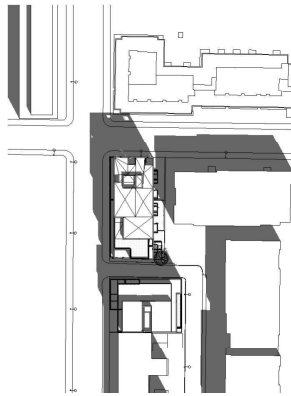
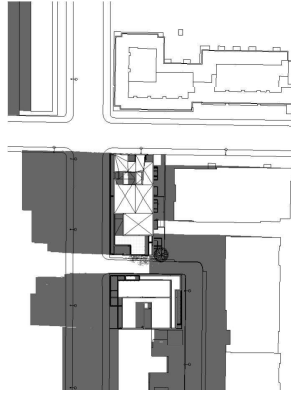
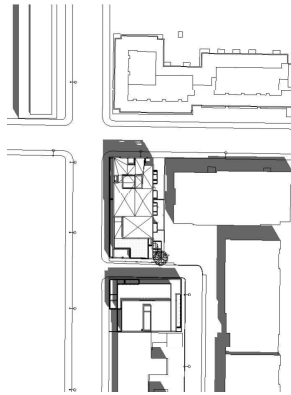

12 h

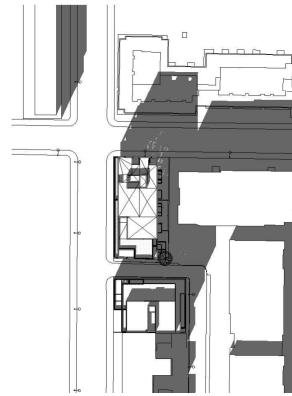
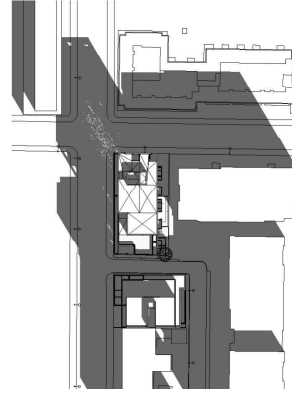
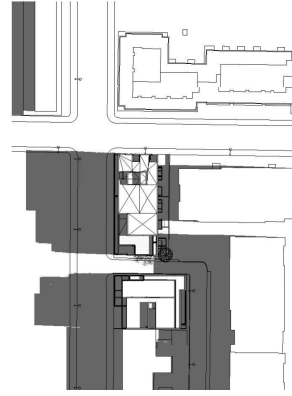
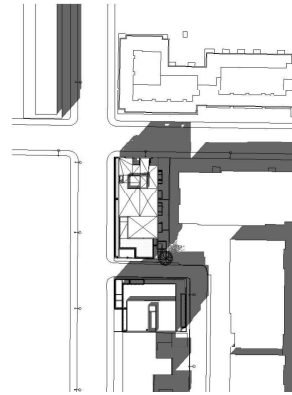

15 h

VILLE DE MONTRÉAL
ARRONDISSEMENT DE VILLE-MARIE
3 novembre 2021
DIRECTION DE L'AMÉNAGEMENT
URBAIN ET DE LA MOBILITÉ